

Conselho Regional de Beja

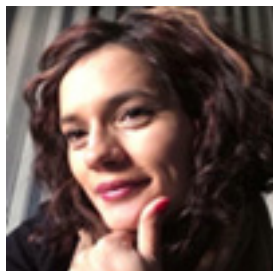

Coordenadora

Carla Susana Ventura Faria **Área: Enfermagem**

Habilitações Académicas/Profissionais:

Pós-Graduação em Enfermagem Podológica
Curso de Viabilidade Tecidual e Tratamento de Feridas
Licenciatura em Enfermagem

Contextos Laborais:

Unidade de Cuidados de Saúde Personalizados de Moura (ULSBA-EPE)
Consulta de Pé Diabético em Moura
Unidade Coordenadora Funcional da Diabetes da ULSBA



Coordenador

José Manuel Inocência **Área: Enfermagem**

Habilitações Académicas/Profissionais:

Curso Avançado de Pé Diabético – Escola da Diabetes APDP
Pós-Graduação em Enfermagem Podológica
Licenciatura em Enfermagem

Contexto Laboral:

Unidade Local de saúde do Baixo Alentejo (ULSBA):
Unidade de Recursos Assistenciais Integrados (Diabetes/Pé Diabético) – DACESBA
Consultas Externas (Diabetes/Pé Diabético) - HJJF
Unidade Coordenadora Funcional da Diabetes da ULSBA

Ana Margarida Borges ~~Área de~~ **Área Nutrição**

Habilitações Académicas:

Formadora na área da nutrição em feridas
Licenciatura em Nutrição e Engenharia Alimentar
Licenciatura em Ciências da Nutrição

Contextos Laborais:

Unidade Local de saúde do Baixo Alentejo (ULSBA): URAP
Centro de Saúde de Beja
USF Alfa Beja
Subunidade Funcional da Prevenção da Diabetes Tipo 2



Maria Antónia Rasa ~~Área de~~ **Área Ensino**

Habilitações Académicas:

Mestre em Ciências da Educação
Pós-Graduação em Intervenção em Feridas
Professora Adjunta

Contextos Laborais:

Escola Superior de Saúde do Instituto Politécnico de Beja



Carlos David da Costa ~~Área de~~ **Área Medicina**

Habilitações Académicas:

Assistente Hospitalar de Medicina Interna
Licenciatura em Medicina

Contextos Laborais:

Hospital José Joaquim Fernandes (ULSBA)
Consulta de Diabetologia
Unidade de Longa Duração e Manutenção de Mértola



Cidália de Fátima Carvoeiras Nobre

Área: Enfermagem/Formação

Habilitações Académicas:

Doutoramento em Enfermagem
Mestrado em Observação e análise da Relação Educativa
Pós-graduação em Cuidados Continuados à família na doença
Especialidade em Enfermagem Médico-cirúrgica na vertente de Oncologia
Licenciatura em Enfermagem

Contextos Laborais:

Coordenadora do Núcleo de Educação Permanente em Enfermagem (ULSBA)
Professora Adjunta convidada na Escola Superior de Saúde do Instituto Politécnico de Beja

Maria Salomé Fragoso Branquinho

Área: Enfermagem

Habilitações Académicas:

Curso inicial de Diabetes, APDP
Pós-Graduação em Intervenção em Feridas
Licenciatura em Enfermagem.

Contextos Laborais:

Hospital José Joaquim Fernandes, Serviço de Medicina I (ULSBA)



Milene Martins Madaleno

Área: Enfermagem

Habilitações Académicas:

Licenciatura em Enfermagem

Contextos Laborais:

ULSBA:

Cuidados Domiciliários da UCSP Moura

Equipa de Cuidados Continuados Integrados da UCSP Moura



Paula Sofia Cristino Silva Cabrita

Área: Enfermagem

Habilitações Académicas:

Especialização em enfermagem médico-cirúrgica

Mestrado em feridas e viabilidade tecidual

Licenciatura em enfermagem

Contextos Laborais:

ULSBA:

Unidade de Cuidados Intensivos Polivalente



Maria Regina Torres Candeias

Área: Medicina

Habilitações Académicas:

Assistente Hospitalar Graduada de Cirurgia Geral, Consultora

Especialista em Cirurgia Geral

Licenciatura em medicina

Contextos Laborais:

ULSBA-EPE:

Hospital Dr. José Joaquim Fernandes

Coordenadora Comissão Prevenção e Tratamento de Feridas

Teresa Maria Chaves Barreiros Soares

Área: Enfermagem

Habilitações Académicas:

Curso Escola de Feridas- GAIF.

Colaboração na elaboração do documento em 2005 na Sub-região de Saúde de Beja
"Orientações para Prevenção e Tratamento de Úlceras de Perna".

Pós-Graduação em Enfermagem Podológica.

Especialidade em Enfermagem de Saúde Comunitária

Licenciatura em Enfermagem.

Contextos Laborais:

Unidade UCSP Aljustrel/Unidade Local de saúde do Baixo Alentejo (ULSBA):

Consulta Pé Diabético da UCSP Aljustrel

Elemento elo de ligação da Unidade Coordenadora Funcional da Diabetes da ULSBA – UCSP Aljustrel



Teresa Isabel Pinheiro Castilho Santos

Área: Enfermagem

Habilitações Académicas:

Pós-Graduação em Intervenção em Feridas

Licenciatura em Enfermagem

Contextos Laborais:

Santa Casa da Misericórdia de Serpa

Unidade Senhora de Guadalupe: Unidade de Média Duração e Reabilitação

Unidade de Longa Duração e Manutenção.



Vanda Maria Marciano Tiago

Área: Enfermagem

Habilitações Académicas:

Especialidade de Enfermagem em Saúde Comunitária

Pós-Graduação em Intervenção em Feridas

Licenciatura em Enfermagem

Contextos Laborais:

ULSBA-EPE:

Unidade de Cuidados de Saúde Personalizados de Alvito

Câmara Municipal de Alvito:

Vereadora na Câmara Municipal de Alvito

