

Conselho Regional da Ilha de São Miguel



□

Susana Patrícia Martins Couto Cabral de Melo

Área: Enfermagem

Habilitações Académicas/Profissionais: □

Licenciatura em Enfermagem

Contextos Laborais:

Centro de Saúde de Ribeira Grande

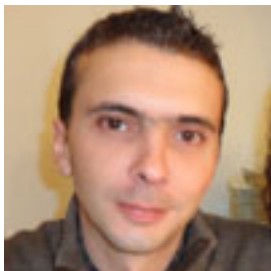

□

Bruno Manuel Aguiar Teixeira

Área: Ensino/Investigação

Habilitações Académicas:

Doutorando em Enfermagem (UL)

Mestrado em Ciências de Enfermagem (ICBAS-UP)

Especialização em Enfermagem de Reabilitação (ESEL)

Licenciatura em Enfermagem (ESEnfPD)

Contextos Laborais:

Universidade dos Açores

Escola Superior de Enfermagem de Ponta Delgada

□



Vera Lúcia Calouro Arruda

Área: Enfermagem

Habilitações Académicas:

Pós-graduanda em Supervisão Clínica em Enfermagem
Especialização em Enfermagem de Reabilitação (ESEL)
Licenciatura em Enfermagem (ESEnfPD)

Contextos Laborais:

Hospital do Divino Espírito Santo

Assistente convidada na Universidade dos Açores – Escola Superior de Enfermagem de Ponta Delgada



□

Tércio Medeiros Maio

Área: Enfermagem

Habilitações Académicas:

Pós-graduado em Tratamento de Feridas e Viabilidade Tecidual
Especialização em Enfermagem Comunitária
Licenciatura em Enfermagem

Contextos Laborais:

Centro de Saúde de Vila Franca do Campo