

## Conselho Regional de Setúbal



Deolinda da Conceição Marques de Sousa Caxaria  
**Coordenação**

### **Área: Enfermagem**

#### **Habilitações Académicas/Profissionais:**

Licenciatura em Enfermagem

Pós-Graduação em Tratamento de Feridas e Viabilidade Tecidual;

Mestrado Integrado com especialização em Saúde Comunitária.

#### **Contextos Laborais:**

Unidade de Cuidados Saúde Personalizados (UCSP) Alhos Vedros – ACES Arco Ribeirinho.

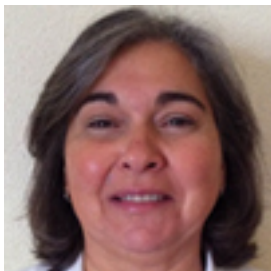

Olívia Lourenço de Matos

**Coordenação**

**Área: Enfermagem**

**Habilitações Académicas/Profissionais:**

Especialista do Ensino Superior Politécnico;

Especialização em Enfermagem Comunitária;

Mestrado em Enfermagem.

Elemento de enfermagem no Conselho Técnico;

Responsável pela consulta de Terapia Compressiva/Feridas Crónicas;ÂÂ

**Contextos Laborais:**

Professora convidada na Escola Superior de Enfermagem São Francisco das Misericórdias.

USF fmais Fernão Ferro – ACES Almada Seixal.



Maria do Rosário dos Reis **Área: Enfermagem**

**Habilitações Académicas/Profissionais:**

Licenciatura em Enfermagem;

Pós-Licenciatura de Especialização em Enfermagem Médico-Cirúrgica na Área de Intervenção em Enfermagem;  
Mestrado em Enfermagem Área de Especialização Enfermagem Médico-cirúrgica Vertente Pessoa Idosa;  
Curso de Formação Pedagógicas de Formadores.

Enfermeira no Grupo Coordenador Local do Programa de Prevenção e Controlo de Infeções e Resistência;  
Enfermeira da Comissão da Qualidade e Segurança do Doente;

Coordenadora da Campanhã de Precauções Básicas de Controlo de Infeção;

Enfermeira do grupo de trabalho institucional na área da Prevenção, Tratamento e Monitorização de Úlceras;

**Contextos Laborais:**

Centro Hospitalar Barreiro Montijo, EPE.



Ana do Rosário Loureiro Filipe

**Área: Medicina**

**Habilitações Académicas/Profissionais:**

Instituto Politécnico de Leiria - Licenciatura em Enfermagem;

Instituto Politécnico de Setúbal - Pós-Graduação em Tratamento de Feridas e Viabilidade Tecidual;

Faculdade de Ciências Sociais e Humanas da Universidade Nova de Lisboa - Mestrado em Ciências da Saúde;

Faculdade de Medicina da Universidade de Lisboa - Mestrado Integrado em Medicina;

Formação Pedagógica de Formadores. Enfermeira no Centro de Saúde de Peniche (2000);

Enfermeira no Hospital de São José (Lisboa) - Unidade de Cuidados Intermédios Polivalente / Unidade de Cuidados;

Enfermeira no Centro de Saúde de Sacavém (2002–2003);

Enfermeira Graduada no Hospital Militar de Belém (Lisboa) - Serviço de Pneumologia / Infeciologia (2003–2004);

Enfermeira Graduada no Hospital Curry Cabral (Lisboa) - Serviço Cirurgia Geral / Centro Hepato Bilio Pancreático;

Médica no Hospital Garcia de Orta (Almada) - Internato do Ano Comum (2015);

Médica na Unidade de Saúde Familiar Alba Saúde (ACES de Sintra - ARSLVT) - Internato da Formação de Médicos;

Docência:

Docente na Escola Superior de Enfermagem São Francisco dos Misericórdias (Lisboa) - Docente Convulsa;

Docente na Universidade Atlântica (Barcarena) - Membro da Comissão de Coordenação da 1ª Pós-Gra

**Contextos Laborais:**

Unidade de Saúde Familiar Alba Saúde (ACES de Sintra - ARSLVT);  
Escola Superior de Enfermagem São Francisco dos Misericórdias (Lisboa).



Ana Isabel Ferreira Pais Mamede

**Área: Enfermagem**

**Habilitações Académicas/Profissionais:**

Licenciatura em Enfermagem;  
Curso Básico de Feridas Crónicas;  
Curso Básico Cuidados Paliativos Pediátricos;  
Pós Graduação em Prevenção e Tratamento de Feridas: Abordagem Enfermagética;  
Mestrado em Cuidados Paliativos.

**Contextos Laborais:**

Serviço de Urologia e Medicina do Centro Hospitalar Barreiro Montijo, EPE.



Ana Margarida Marques Simões Pires

**Área: Farmácia**

**Habilitações Académicas/Profissionais:**

Ciências Farmacêuticas pela Faculdade de Farmácia Universidade de Lisboa  
Especialista em Farmácia Hospitalar pela Ordem dos Farmacêuticos.

**Contextos Laborais:**

Farmácia do Hospital Garcia da Orta, EPE.



Maria Celeste Catarina Mestre

**Área: Enfermagem**

**Habilitações Académicas/Profissionais:**

Licenciatura em Enfermagem;

Curso de Prevenção e Controlo da Diabetes pela APDP (1997);

Curso de Educação Diabetológica para enfermeiros pela Clínica de Diabetes e Nutrição do Hospital Sa

Curso sobre Diabetes e Curso Avançado de Nutrição pela APDP (2003) em Diabetes da ARSLVT (20

Centro de Saúde de Sete Rios (1990-1991)

Hospital Dona Estefânia (1991-1993)

Centro de Saúde da Quinta da Lomba, atualmente designado UCSP Barreiro (1993 até à atualidade):

**Contextos Laborais:**

Unidade de Cuidados Saúde Personalizados (UCSP) Barreiro – ACES Arco Ribeirinho.

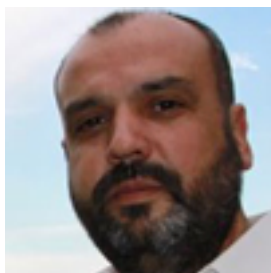

Júlio Veríssimo

### **Área: Enfermagem**

#### **Habilitações Académicas/Profissionais:**

Bacharelato em Enfermagem;

Complemento de formação em enfermagem, grau de licenciatura;

Pós-graduação em tratamento de feridas e viabilidade tecidual;

Pós-Licenciatura de Especialização em Enfermagem de Reabilitação.

Hospital Garcia de Orta, EPE (desde 1994):

Cuidados Intensivos Neonatais e Pediátricos, UCINP (1994-2004);

Projeto de Cuidados Continuados (1998-2003);

Unidade Funcional de Cuidados Continuados, UFCC (2004-2015);

Unidade Hospitalização domiciliária, UHD (desde 2015);

Elemento designado pela direção de enfermagem para a Comissão de feridas do HGO, EPE (2006);

Liga de Amigos do Hospital Garcia de Orta (IPSS, LAHGO), Assistente de coordenação da Unidade de

#### **Contextos Laborais:**

Responsável pelo Curso de Cuidados de Enfermagem à pessoa portadora de Ferida Crónica do Centro

Centro de Formação da Santa Casa de Misericórdia de Lisboa (2004-2014), Curso EFA – Acompanhamento

Escola Superior de Enfermagem S. Francisco das Misericórdias (ESESFM) - Docente no I e II Curso de

Unidade Hospitalização domiciliária (UHD) do Hospital Garcia da Orta, EPE;



Mara Lúcia Cardoso Pires

**Área: Enfermagem**

**Habilitações Académicas/Profissionais:**

Licenciatura em Enfermagem, Castelo Branco;

Curso de Feridas, realizado no Hospital Garcia da Orta;

Curso de Suporte Básico e Avançado;

Curso de Pós-Licenciatura de Especialização em Saúde Comunitária. Enfermeira na Cirurgia do Hospital

Enfermeira na Unidade de Cuidados Intensivos, Hospital Curry Cabral;

Enfermeira na Nefrologia, Hospital Curry Cabral;

Enfermeira na Unidade de Cuidados Intensivos, Hospital dos Capuchos;

Enfermeira Especialista em Saúde Comunitária na Equipa da UCC Seixal;

Enfermeira responsável por visitação domiciliária.

**Contextos Laborais:**

Unidade de Cuidados Saúde Personalizados (UCSP) e Unidades de Cuidados na Comunidade (UCC) S



Mauro Renato Galiano de Sousa Vicente

**Área: Enfermagem**

**Habilitações Académicas/Profissionais:**

Habilitações Académicas/Profissionais:

Habilitações Académicas:

Bacharelato em Enfermagem (1995);

Licenciatura em Direito (2005);

Licenciatura em Enfermagem (2012).

Enfermeiro no serviço de Urgência do Hospital de Santa-Maria (1995-1997);

Enfermeiro no serviço de Urgência do Hospital São Bernardo – Setúbal (1997-2001);

Enfermeiro no Centro de Saúde do Bonfim – Setúbal (2001-2006), área de cuidados curativos responsáveis

Na área curativa, responsável pela terapia compressiva da UCSP de São Sebastião do ACES Arrabida

Responsável pela formação (Professional Service) na área de Chronic Care da 3M Portugal (2006–2007)

Colaborador com o Centro de formação profissional de Setúbal e Seixal do IEFP, como formador externo

**Contextos Laborais:**

UCSP de São Sebastião - ACES Arrabida.

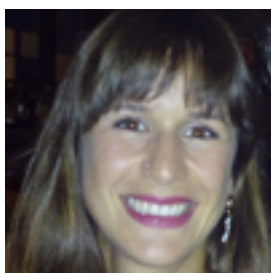

Raquel Marques Silva

**Área: Enfermagem**

**Habilitações Académicas/Profissionais:**

Aluna da Especialidade em Enfermagem Médico-Cirúrgica

Mestre em Feridas e Viabilidade Tecidual

Formadora com Certificado de Aptidão Profissional

Pós-Graduada em Ventilação Mecânica Não-Invasiva

Licenciada em Enfermagem



**Contextos Laborais:**

Hospital Garcia de Orta (HGO- Almada)

Clínica Sagrada Esperança (CSE- Luanda, Angola)



Carla Sofia Araújo Vilas Boas

**Área: Enfermagem**

**Habilitações Académicas/Profissionais:**

Licenciatura em Enfermagem, com termo em 2009, pelo Instituto Superior do Alto Ave.

Especialização em Feridas Crónicas e Úlceras de Perna – Terapia Compressiva, Instituto de Educação

**Contextos Laborais:**

Centro Hospitalar de Setúbal, E.P.E – Hospital Sant’Iago do Outão – Serviço de Ortopedia Piso II

